

الكتيب عن الحصول على وظيفة تحت الاختبار في الصناعات

عربي



مرحبا،

في هذا الكتيب جَمَعنا المعلومات العملية إذا كنت تبحث عن دورة تدريبية، أو وظيفة مدعومة، أو تدريب، أو التعليم الأساسي للاندماج (IGU) أو عن عمل.

وفيه يمكنك الاطلاع على عشرة فروع مهنية مختلفة واكتساب المعرفة عن بعض المهام الوظيفية والفروع التعليمية التي ترتبط بهذه المهن.

إنَّ الحصول على وظيفة تحت الاختبار في شركة هي وسيلة ممتازة للتعرف على سوق العمل الدنماركية، والتعرف على المهن المختلفة والصناعات وبناء الشبكة الخاصة بك من خلال لقاء زملاء جُدد.

في مكان العمل ستلتقي بزملاء جُدد وتحصل على معارف جديدة وخبرة مهنية، وقد يؤدي ذلك للحصول على وظيفة دائمة أو يلهمك في البحث عن مسار مهني جديد في السعي من أجل العمل والتعليم.

إذا كنت تريد معرفة المزيد - إذا كنت بحاجة إلى لمحة عامة عن الفرص الخاصة بك - إذا كانت لديك أسئلة عن العمل، أو التعليم الأساسي للاندماج (IGU)، أو وظيفة مدعومة، أو دورة تدريبية أو تدريب.

اتصل بمركز العمل المحلي التابع له - نحن مستعدون لمساعدتك.

الكتيب الخاص بالحصول على وظيفة تحت الاختبار في الصناعة من تأليف مركز الكفاءة في بلدية سكاندربورغ.

يمكن تحميل الكتيب من الرابط: www.jobnet.dk.





المهام

- . تسلم البضائع
- . تحميل السيارات
- . توصيل البضائع
- . تنظيف و صيانة السيارات

المكان

شركات شحن و توصيل البضائع، الشركات الكبيرة الخاصة، شركات الحافلات والموانئ

الحصول على وظيفة تحت الاختبار

- . تتعرف على مجال العمل
- . يكون لك شبكة تواصل في مجال العمل
- . تتعرف على رب العمل و يكون لك زملاء عمل جدد
- . تكتسب خبرات
- . يمكن أن يؤدي الحصول على وظيفة تحت الاختبار إلى تحسين فرص العمل لاحقاً

المزايا الشخصية

- . يجب أن تكون لديك الرغبة لتقديم الخدمات و اللقاء بالناس
- . القراءة والتحدث والفهم إلى حدّ ما باللغة الدانماركية أو الإنكليزية هو ميزة لذلك
- . يجب أن تحسن التعاون و تقديم الخدمات
- . يجب أن تكون لديك الرغبة للعمل و تعلم ما هو جديد
- . رحب الصدر و تجيد التعاون
- . يجب أن يكون بمقدورك العمل تحت إمرة مسؤول

المتطلبات

- . يجب أن تكون منتظما و أن تحضر في الموعد المحدد يوميا
- . أن تلتزم بالمواعيد
- . أن تكون قادرا على الحضور مبكرا
- . يجب أن تتبع نفس التعليمات الإدارية مثل زملائك في العمل
- . أن تسأل إذا لم تفهم المهام المطلوب منك إنجازها
- . أن محبا للاطلاع
- . أن تكون بحوزتك رخصة قيادة سيارة, حافلة, شاحنة أو تاكسي إذا كنت ترغب بالعمل كسائق.

مجالات الدراسة / أمثلة

- . سائق شاحنة
- . سائق حافلة
- . سائق تاكسي
- . سائق رافعة
- . تجهيز القطارات
- . عامل في الميناء و محطات البضائع



المهام

- . إعداد المواد الغذائية مع زملائك في العمل
- . الوجبات الساخنة
- . وجبات الخبز بالزبدة
- . السلطات
- . إعداد الخبز والكعك
- . إعداد الوجبات الخفيفة و تقديم الطعام
- . إعداد البوفيه
- . غسيل الأطباق
- . الترتيب

المكان

- . المؤسسات، رياض الأطفال، مراكز رعاية المسنين، المدارس الثانوية، المدارس الداخلية
- . الشركات الخاصة
- . أماكن العمل الحكومية و تلك التابعة للبلدية

الحصول على وظيفة تحت الاختبار

- . تتعرف على مجال العمل
- . يكون لك شبكة تواصل في مجال العمل
- . تتعرف على رب العمل و يكون لك زملاء عمل جدد
- . تكتسب خبرات
- . يمكن أن يؤدي الحصول على وظيفة تحت الاختبار إلى تحسين فرص العمل لاحقًا

المزايا الشخصية

- . يجب أن تكون لديك الرغبة لإعداد الطعام
- . القراءة والتحدث والفهم إلى حدّ ما باللغة الدانماركية أو الإنكليزية هو ميزة لذلك
- . يجب أن تكون لديك الرغبة للعمل و تعلم ما هو جديد
- . يجب أن يكون بمقدورك العمل تحت إمرة مسؤول

المتطلبات

- . يجب أن تكون منتظما و أن تحضر في الموعد المحدد يوميا
- . يجب أن تكون قادرا على العمل بالخضروات, الأسماك، الدجاج، لحوم العجل، البقر و الخنزير
- . يجب أن تتبع نفس التعليمات الإدارية مثل زملائك في العمل
- . يجب أن تقبل أنه يتم العمل بلحم الخنزير في مكان العمل
- . أن تسأل إذا لم تفهم المهام المطلوب منك إنجازها
- . أن تكون محبا للاطلاع
- . أن تكون بحالة بدنية جيدة
- . أن يكون بمقدورك الحضور مبكرا
- . أن تكون فعالا و تعمل بسرعة.

مجالات الدراسة، أمثلة

- . طباخ
- . خبير وجبات غذائية
- . معاون غذائي
- . مختص في الوجبات الخفيفة المكونة من الزبدة و ما شابه
- . توريدات الوجبات غذائية
- . نادل
- . حلواني



المهام

- . العمل في تجديد المباني
- . إنشاء المباني السكنية و الصناعية الجديدة
- . صيانة المباني و المواد في المدارس و المؤسسات
- . العمل في الورش على سبيل المثال في تصنيع المعادن
- . صيانة و إنشاء الحدائق و المتنزهات
- . نقل المواد
- . تصليح و صيانة السيارات، المحركات و الماكينات

المكان

- . شركات الأعمال الحرفية اليدوية الخاصة
- . شركات المقاولات
- . الشركات العامة
- . المؤسسات
- . شركات الإسكان

الحصول على وظيفة تحت الاختبار

- . تتعرف على مجال العمل
- . يكون لك شبكة تواصل في مجال العمل
- . تتعرف على رب العمل و يكون لك زملاء عمل جدد
- . تكتسب خبرات يمكن أن يؤدي الحصول على وظيفة تحت الاختبار إلى تحسين فرص العمل لاحقاً

المزايا الشخصية

- . يجب أن تكون لديك الرغبة للعمل في مجال الأعمال الحرفية اليدوية
- . القراءة والتحدث والفهم إلى حدّ ما باللغة الدانماركية أو الإنكليزية هو ميزة لذلك
- . يجب أن تكون لديك الرغبة للعمل و تعلم ما هو جديد
- . أن تجيد التعاون
- . يجب أن تكون شخصاً مستقلاً ومفعماً بروح المبادرة
- . يجب أن يكون بمقدورك العمل تحت أمره مسئول

المتطلبات

- . يجب أن تكون منتظماً و أن تحضر في الموعد المحدد يوميا
- . يجب أن تحب العمل الخارجي
- . يجب أن تكون قويا بدنيا
- . يجب أن تتبع نفس اللوائح مثل زملائك في العمل
- . أن تسأل إذا لم تفهم المهام المطلوب منك إنجازها
- . أن تكون فضوليا
- . رخصة القيادة إذا كانت بحوزتك فهي ميزة و ليست مطلبا
- . أن تحضر مبكرا في الصباح

مجالات الدراسة، أمثلة

- . نجار
- . نجار أثاث
- . بناء
- . كهربائي
- . فني توريدات صحية
- . فني مباني و منشآت
- . فني إعدادات و تجهيزات المباني
- . فني رصف طرق
- . فني صيانة و إنشاءات الحدائق و المتنزهات
- . فني عزل تقني
- . حداد
- . فني تركيب أرضيات



المهام

- . معايشة الأطفال و اليافعين و العناية بهم.
- . إعداد وجبات الطعام الخفيفة و تقديم الطعام
- . الخروج في نزاهات أو الذهاب في رحلات
- . ممارسة أنشطة مختلفة مثل الرسم, التلوين, اللعب و الغناء
- . الترتيب
- . التعاون مع الوالدين

المكان

- . المؤسسات
- . مؤسسات الرعاية النهارية و اليومية
- . المدارس و النوادي

الحصول على وظيفة تحت الاختبار

- . تتعرف على مجال العمل
- . يكون لك شبكة تواصل في مجال العمل
- . تتعرف على رب العمل و يكون لك زملاء عمل جدد
- . تكتسب خبرات
- . يمكن أن يؤدي الحصول على وظيفة تحت الاختبار إلى تحسين فرص العمل لاحقاً

المزايا الشخصية

- . يجب أن تكون لديك الرغبة لمعايشة الأطفال و اليافعين
- . القراءة والتحدث والفهم إلى حدّ ما باللغة الدانماركية أو الإنكليزية هو ميزة لذلك
- . يجب أن تكون لديك الرغبة للعمل و تعلم ما هو جديد
- . أن تحسن التعاون و العمل المشترك
- . أن تكون خلاقا
- . يجب أن يكون بمقدورك العمل تحت أمره مسئول

المتطلبات

- . يجب أن تكون منتظما و أن تحضر في الموعد المحدد يوميا
- . يجب أن تتبع نفس اللوائح مثل زملائك
- . أن تسأل إذا لم تفهم المهام المطلوب منك إنجازها
- . يجب أن تكون قادرا على الحضور مبكرا
- . أن تكون فضوليا
- . يجب أن تتقبل مسألة أنه يتم تقديم لحم الخنزير في مكان عملك
- . أن تكون صبوراً، واسع الصدر، وتحسن التعاون و العمل المشترك

مجالات الدراسة، أمثلة

- . معلم تربوي
- . معاون تربوي
- . مساعد صحي اجتماعي
- . معاون صحي اجتماعي
- . معلم



المهام

- . خدمات الزبائن
- . التوضيب
- . الخدمة على صندوق المبيعات النقدي
- . ملء الرفوف بالبضائع
- . فض البضائع و تغليفها

المكان

- . سوبرماركت
- . متاجر الألبسة
- . متاجر الألعاب
- . متاجر الأحذية
- . متاجر مواد البناء
- . متاجر الكتب و القرطاسية
- . جميع أنواع المتاجر

الحصول على وظيفة تحت الاختبار

- . تتعرف على مجال العمل
- . يكون لك شبكة تواصل في مجال العمل
- . تتعرف على رب العمل و يكون لك زملاء عمل جدد
- . تكتسب خبرات
- . يمكن أن يؤدي الحصول على وظيفة تحت الاختبار إلى تحسين فرص العمل لاحقاً

المزايا الشخصية

- . يجب أن تكون لديك الرغبة في تقديم الخدمات للزبائن
- . أن تحب التحدث مع الزبائن
- . القراءة والتحدث والفهم إلى حدّ ما باللغة الدانماركية أو الإنكليزية هو ميزة لذلك
- . يجب أن تكون لديك الرغبة للعمل و تعلم ما هو جديد
- . أن تجيد التعاون
- . يجب أن يكون بمقدورك العمل تحت إمرة مسؤول

المتطلبات

- . يجب أن تكون منتظما و أن تحضر في الموعد المحدد يوميا
- . يجب أن تتبع نفس التعليمات الإدارية مثل زملائك في العمل
- . أن تسأل إذا لم تفهم المهام المطلوب منك إنجازها
- . أن تكون فضوليا
- . أن تتقبل مواعيد العمل المتغيرة

مجالات الدراسة، أمثلة

- . بائع في متجر
- . معاون في قسم المشتريات
- . معاون في التعاملات التجارية



المهام

- . تسلّم البضائع في المخازن
- . وضع البضائع في الأماكن المعدة لها في المخزن و في المتجر
- . إرسال البضائع للزبائن
- . تسليم البضائع
- . تغليف البضائع و المنتجات
- . الرقابة و الإحصاء

المكان

- . محطات بضائع
- . الشركات الصغيرة و الكبيرة
- . سوبرماركت
- . شركات تجارة الجملة

الحصول على وظيفة تحت الاختبار

- . تتعرف على مجال العمل
- . يكون لك شبكة تواصل في مجال العمل
- . تتعرف على رب العمل و يكون لك زملاء عمل جدد
- . تكتسب خبرات
- . يمكن أن يؤدي الحصول على وظيفة تحت الاختبار إلى تحسين فرص العمل لاحقاً

المزايا الشخصية

- . يجب أن تكون في حالة بدنية جيدة
- . أن تكون لديك حاسة جيدة للنظام
- . القراءة والتحدث والفهم إلى حدٍ ما باللغة الدانماركية أو الإنكليزية هو ميزة لذلك
- . يجب أن تكون لديك الرغبة للعمل و تعلم ما هو جديد
- . يجب أن يكون بمقدورك العمل تحت إمرة مسؤول

المتطلبات

- . يجب أن تكون منتظما و أن تحضر في الموعد المحدد يوميا
- . يجب أن تتبع نفس اللوائح مثل زملائك في العمل
- . أن تسأل إذا لم تفهم المهام المطلوب منك إنجازها
- . أن تكون محبا للاطلاع
- . أن تحضر مبكرا في الصباح
- . أن تكون قادرا على إنجاز عمل يتطلب منك الوقوف و المشي معظم اليوم

مجالات الدراسة، أمثلة

- . مساعد في مخزن
- . مسؤول تشغيل مخازن
- . سائق شاحنة رفع
- . مدير مخزن و محطة بضائع



المهام

- . تجميع و إعداد المنتجات و البضائع
- . رقابة الجودة
- . تغليف البضائع و المنتجات للشحن
- . التصنيف و الإحصاء
- . إدارة المخازن
- . التعاون مع الزملاء
- . الترتيب

المكان

- . الشركات الكبيرة و الصغيرة
- . شركات تجارة الجملة
- . المصانع و التصنيع

الحصول على وظيفة تحت الاختبار

- . تتعرف على مجال العمل
- . يكون لك شبكة تواصل في مجال العمل
- . تتعرف على رب العمل و يكون لك زملاء عمل جدد
- . تكتسب خبرات
- . يمكن أن يؤدي الحصول على وظيفة تحت الاختبار إلى تحسين فرص العمل لاحقًا

المزايا الشخصية

- . يجب أن تكون في حالة بدنية جيدة
- . أن تكون لديك حاسة جيدة للنظام
- . القراءة والتحدث والفهم إلى حدٍ ما باللغة الدانماركية أو الإنكليزية هو ميزة لذلك
- . يجب أن تكون لديك الرغبة للعمل و تعلم ما هو جديد
- . يجب أن يكون بمقدورك العمل تحت إمرة مسؤول

المتطلبات

- . يجب أن تكون منتظما و أن تحضر في الموعد المحدد يوميا
- . يجب أن تتبع نفس التعليمات الإدارية مثل زملائك في العمل
- . أن تسأل إذا لم تفهم المهام المطلوب منك إنجازها
- . أن تكون محبا للاطلاع
- . أن تكون في حالة بدنية جيدة
- . أن تكون قادرا على الحضور مبكرا

مجالات الدراسة, أمثلة

- . مسؤول تشغيل صناعي
- . عامل إنتاج
- . عامل حرفي مختص
- . دورات دراسية مختلفة في مركز سوق العمل



المهام

- . غسيل أرضيات
- . الكنس و التنظيف بالمكنسة الكهربائية
- . مسح الغبار
- . تنظيف المراحيض و الحمامات
- . غسيل الدرج
- . الترتيب
- . تفريغ سلال القمامة
- . إعداد القهوة و الشاي
- . تجهيز موائد الطعام و رفع أدوات و بقايا الطعام

المكان

- . المدارس
- . المصانع
- . المكاتب
- . المنازل الخاصة
- . أماكن العمل الحكومية و تلك التابعة للبلدية

الحصول على وظيفة تحت الاختبار

- . تتعرف على مجال العمل
- . يكون لك شبكة تواصل في مجال العمل
- . تتعرف على رب العمل و يكون لك زملاء عمل جدد
- . تكتسب خبرات
- . يمكن أن يؤدي الحصول على وظيفة تحت الاختبار إلى تحسين فرص العمل لاحقاً

المزايا الشخصية

- . يجب أن تكون لديك الرغبة في الترتيب و التنظيف
- . أن يكون لديك توجه خدماتي
- . يجب أن تكون قادرا على الترتيب و أن تكون لديك نظرة شمولية
- . القراءة والتحدث والفهم إلى حدّ ما باللغة الدانماركية أو الإنكليزية هو ميزة لذلك
- . يجب أن تكون لديك الرغبة للعمل و تعلم ما هو جديد
- . يجب أن يكون بمقدورك العمل تحت إمرة مسؤول

المتطلبات

- . يجب أن تكون منتظما و أن تحضر في الموعد المحدد يوميا
- . يجب أن تتبع نفس اللوائح مثل زملائك في العمل
- . أن تسأل إذا لم تفهم المهام المطلوب منك إنجازها
- . أن تكون محبا للاطلاع
- . أن تكون في حالة بدنية جيدة
- . أن تحضر مبكرا في الصباح

مجالات الدراسة / أمثلة

- . معاون خدماتي
- . معاون تنظيفات
- . دورة دراسية في الطهارة الشخصية
- . دورات دراسية مختلفة في مركز سوق العمل.

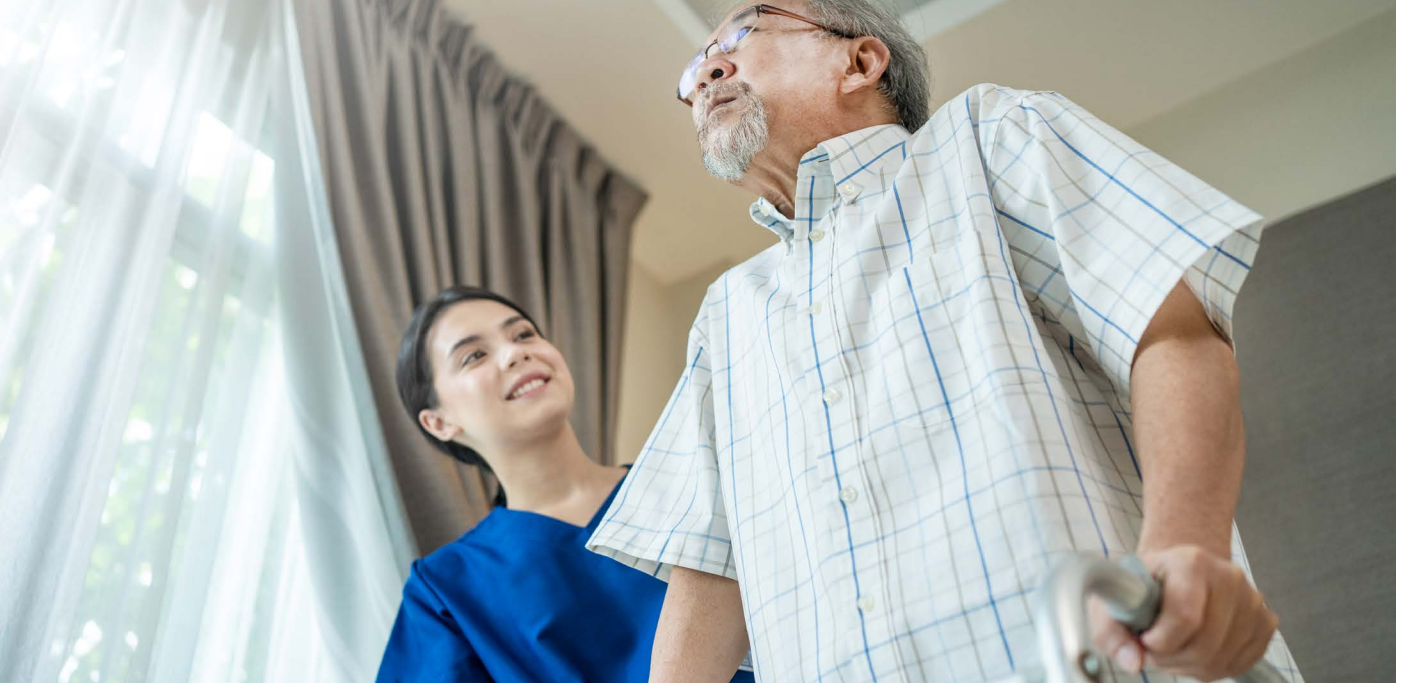

المهام

- . المعيشة و الرعاية .
- . إعداد وجبات الطعام الخفيفة و تقديم الطعام
- . الخروج في نزهات أو الذهاب في رحلات
- . مهام الرعاية
- . الترتيب
- . التعاون مع الأقرباء

المكان

- . المساكن المحمية
- . دور المسنين
- . المؤسسات اليومية
- . المنازل الخاصة

الحصول على وظيفة تحت الاختبار

- . تتعرف على مجال العمل
- . يكون لك شبكة تواصل في مجال العمل
- . تتعرف على رب العمل و يكون لك زملاء عمل جدد
- . تكتسب خبرات
- . يمكن أن يؤدي الحصول على وظيفة تحت الاختبار إلى تحسين فرص العمل لاحقاً

المزايا الشخصية

- . يجب أن تكون لديك الرغبة للرعاية و العناية
- . يجب أن تكون لديك الرغبة لمعايشة المسنين و ذوي الحاجات
- . القراءة و التحدث و الفهم إلى حدّ ما باللغة الدانماركية أو الإنكليزية هو ميزة لذلك
- . يجب أن تكون لديك الرغبة للعمل و تعلم ما هو جديد
- . أن تحسن التعاون و العمل المشترك
- . يجب أن يكون بمقدورك العمل تحت إمرة مسؤول

المتطلبات

- . يجب أن تكون منتظما و أن تحضر في الموعد المحدد يوميا
- . يجب أن تتبع نفس اللوائح مثل زملائك
- . أن تسأل إذا لم تفهم المهام المطلوب منك إنجازها
- . يجب أن تكون قادرا على الحضور مبكرا
- . أن تكون محبا للاطلاع
- . يجب أن تتقبل مسألة أنه يتم تقديم لحم الخنزير في مكان عمالك
- . أن تكون صبوراً، واسع الصدر، وتحسن التعاون و العمل المشترك

مجالات الدراسة، أمثلة

- . مساعد صحي اجتماعي
- . معاون صحي اجتماعي
- . ممرض



المهام

- . العناية بالحيوانات الأليفة
- . الحصاد وأعمال الحقل
- . المحافظة على المناطق الخضراء
- . الزراعة وبذر البذور
- . تقليم الغابات والمناطق الطبيعية وقطع أشجارها والمحافظة عليها
- . أساليب البناء ووضع الأحجار والبلاط
- . المحافظة على الحدائق والمنتزهات وإنشائها
- . مكافحة الأعشاب الضارة والحشرات
- . زراعة النبات الأصيلي والخضروات والشجيرات والأشجار والعناية بها
- . خدمة العملاء

المكان

- . المشاتل
- . مراكز البستنة البيوت الزجاجية الزراعية
- . الزراعة
- . الغابات وإدارة الريف
- . المقابر والمنتزهات والحدائق الخاصة
- . المؤسسات
- . المجتمعات السكنية

الحصول على وظيفة تحت الاختبار

- . ستتعاد على هذا المجال
- . ستنشئ شبكة في هذا المجال
- . ستتعرف على أحد أصحاب الأعمال وسيكون لديك زملاء جدد
- . ستكتسب خبرة
- . يمكن أن يؤدي الحصول على وظيفة تحت الاختبار إلى تحسين فرص العمل لاحقاً

الصفات الشخصية

- . يجب أن تكون لديك الرغبة في التعامل مع الطبيعة والبيئة والنباتات والحيوانات
- . القراءة والتحدث والفهم إلى حدٍ ما باللغة الدانماركية أو الإنكليزية هو ميزة لذلك
- . يجب أن تكون لديك الرغبة في العمل وتعلّم أشياء جديدة
- . يجب أن تكون شخصًا متعاونًا
- . يجب أن تكون شخصًا مستقلًا ومفعمًا بروح المبادرة
- . يجب أن تكون قادرًا على العمل تحت إمرة مسؤول

المتطلبات

- . يجب أن تكون متوازنًا وأن تحضر في الموعد المحدد كل يوم
- . يجب أن تكون ممن يحبون العمل في الهواء الطلق
- . يجب أن تكون قوي البنية
- . يجب أن تتبع نفس التعليمات التي يتبعها زملاؤك
- . أسأل إذا تعذر عليك فهم المهمات
- . كُن محبًا للاطلاع
- . إذا كانت لديك رخصة قيادة، فهذه ميزة ولكنها ليست شرطًا
- . احضر للعمل مبكرًا صباحًا

إمكانات التعليم، أمثلة

- . مزارع، حيوانات أليفة
- . مزارع، نباتات
- . مساعد مزارع، نباتات أو حيوانات
- . مدير مزرعة خيول
- . مُشغِّل ماكينات زراعية
- . راع/خولي
- . بستاني مناظري (متخصص في فن ترتيب الأشجار والممرات والينابيع)
- . بستاني
- . منسق زهور
- . فني غابات وطبيعة
- . راصف
- . بستاني مناظري (متخصص في فن ترتيب الأشجار والممرات والينابيع)

الكرة الآن في ملعبك

اتصل بمركز العمل المحلي التابع له لمعرفة المزيد عن فرصك في الحصول على وظيفة تحت الاختبار في شركة.
رابط مركز العمل الذي أتبع له

www.jobnet.dk/mit-jobcenter

حقوق الطبع والنشر للنسخة المطبوعة من الكتيب عن الحصول على وظيفة تحت الاختبار في الصناعة
© Kompetencecenter Skanderborg

نشرت الوكالة الدانمركية لسوق العمل والتوظيف النسخة الرقمية من الكتيب عن الحصول على وظيفة
تحت الاختبار في الصناعة، 2018.

يمكن تحميل الكتيب من الرابط: www.jobnet.dk.

Styrelsen for Arbejdsmarked og Re-
kruttering
Vermundsgade 38
2100 København Ø

T. 7221 7440
E-mail. star@star.dk
www.star.dk