

Branchepakke – information

dansk



Velkommen

I dette hæfte har vi samlet nyttige informationer til dig som søger praktik, løntilskud, uddannelse, integrationsgrunduddannelse (IGU) eller arbejde.

Du kan læse om 10 forskellige brancher og få viden om nogle af de arbejdsopgaver og uddannelser, der hører til fagene.

Et forløb på en virksomhed er en rigtig god måde at lære det danske arbejdsmarked at kende. Du bliver klogere på hvad forskellige fag og brancher indeholder, og du møder kolleger, så du får mulighed for skabe dit eget netværk.

På arbejdspladsen får du kolleger, ny viden og erfaringer, der måske kan resultere i varigt arbejde, eller du bliver inspireret til at søge nye veje i forhold til arbejde og uddannelse.

Vil du vide mere – Er du i tvivl om dine muligheder - Har du spørgsmål til job, løntilskud, integrationsgrunduddannelse (IGU), praktik eller uddannelse. Kontakt dit lokale jobcenter – Vi er klar til at hjælpe dig.

Hæftet om branchepakker er udarbejdet af Kompetencecenter Skanderborg fra Skanderborg Kommune. Materialet kan hentes digitalt på jobnet.dk.



Transport



Opgaver

- Modtage varer
- Pakke biler
- Leverer varer
- Rengøring og vedligehold af biler

Sted

- Fragtmænd
- større private virksomheder
- busselskaber, og
- havne

Forløb i virksomhed

- Du lærer branchen at kende
- Du får et netværk
- Du lærer en arbejdsgiver at kende og får nye kolleger
- Du får erfaringer
- Et forløb i en virksomhed kan forbedre dine muligheder for at få arbejde på et senere tidspunkt

Personlige egenskaber

- Du skal kunne lide at yde service og møde mennesker
- Kan du tale, læse og forstå lidt dansk eller engelsk, er det en fordel
- Du skal kunne samarbejde og yde service
- Du skal have lyst til at arbejde og lære nyt
- Du skal være imødekommende og god til at samarbejde
- Du skal kunne arbejde under ledelse

Krav

- Du skal være stabil og møde til tiden hver dag
- Du kan overholde aftaler
- Du skal kunne møde tidligt
- Du skal følge de samme regler som dine kolleger
- Spørg, hvis du ikke forstår opgaverne
- Vær nysgerrig
- Kørekort til bil, bus, lastbil eller taxa, hvis du vil være chauffør

Uddannelsesmuligheder, eksempler

- Lastbilchauffør
- Buschauffør
- Taxachauffør
- Kranfører
- Togklargører
- Havne- og terminalarbejder

Køkken/kantine



Opgaver

- Tilberedning af fødevarer sammen med kolleger
- Varm mad
- Smørrebrød
- Salater
- Bage brød og kager
- Anretning og servering
- Opfyldning af buffet
- Opvask
- Oprydning

Sted

- Institutioner: børnehaver, plejehjem, højskoler, kostskoler
- Private virksomheder
- Statslige og kommunale arbejdspladser

Forløb i virksomhed

- Du lærer branchen at kende
- Du får et netværk i branchen
- Du lærer en arbejdsgiver at kende og får nye kolleger
- Du får erfaringer
- Et forløb i en virksomhed kan forbedre dine muligheder for at få et fast arbejde på et senere tidspunkt

Personlige egenskaber

- Du skal kunne lide at lave mad
- Kan du tale, læse og forstå lidt dansk eller engelsk, er det en fordel
- Du skal have lyst til at arbejde og lære nyt
- Du skal være god til at samarbejde
- Du skal kunne arbejde under ledelse

Krav

- Du skal være stabil og møde til tiden hver dag
- Du skal kunne arbejde med grøntsager, fisk, kylling, kalve, okse og svinekød
- Du skal følge de samme regler som dine kolleger
- Du skal acceptere, at der også håndteres svinekød på arbejdspladsen
- Spørg, hvis du ikke forstår opgaverne
- Vær nysgerrig
- God fysik
- Du skal kunne møde tidligt
- Være effektiv og arbejde hurtigt

Uddannelsesmuligheder, eksempler

- Kok
- Gastronom
- Ernæringsassistent
- Smørrebrødsjomfru
- Cater
- Tjener
- Bager
- Konditor

Håndværkerfag



Opgaver

- Renovering af byggerier
- Nybyggeri af boliger og industri
- Vedligeholdelse af bygninger og materialer på skoler og institutioner
- Arbejde på værksted f.eks. metalindustri
- Vedligeholdelse og anlæg af haver og parker
- Transport af materialer
- Reparation og vedligeholdelse af biler, motorer og maskiner

Sted

- Håndværksmestre
- Entreprenører
- Offentlige virksomheder
- Institutioner
- Boligselskaber

Forløb i virksomhed

- Du lærer branchen at kende
- Du får et netværk i branchen
- Du lærer en arbejdsgiver at kende og får nye kolleger
- Du får erfaringer
- Et forløb i en virksomhed kan forbedre dine muligheder for at få et fast arbejde på et senere tidspunkt

Personlige egenskaber

- Du skal have lyst til at arbejde med håndværk
- Kan du tale, læse og forstå lidt dansk eller engelsk, er det en fordel
- Du skal have lyst til at arbejde og lære nyt
- Du skal være god til at samarbejde
- Du skal være selvstændig og initiativrig
- Du skal kunne arbejde under ledelse

Krav

- Du skal være stabil og møde til tiden hver dag
- Du skal kunne lide at arbejde ude
- Du skal være fysisk stærk
- Du skal følge de samme regler som dine kolleger
- Spørg, hvis du ikke forstår opgaverne • Vær nysgerrig
- Det er en fordel at have kørekort, men ikke et krav
- Møde tidligt om morgenen

Uddannelsesmuligheder, eksempler

- Tømrer
- Snedker
- Murer
- Elektriker
- VVS
- Struktør
- Byggemontagetekniker
- Brolægger
- Anlægsgartner
- Teknisk isolatør
- Smed
- Gulvlægger

Institutioner



Opgaver

- Samvær med og pasning af børn og unge
- Anretning og servering af mad
- Gåture og tage på udflugt
- Forskellige aktiviteter, tegne, male, spille, synge
- Oprydning
- Forældre samarbejde

Sted

- Institutioner
- Dag -og døgninstitutioner
- Skoler og klubber

Forløb i virksomhed

- Du lærer branchen at kende
- Du får et netværk i branchen
- Du lærer en arbejdsgiver at kende og får nye kolleger
- Du får erfaringer
- Et forløb i en virksomhed kan forbedre dine muligheder for at få et fast arbejde på et senere tidspunkt

Personlige egenskaber

- Du skal have lyst til at være sammen med børn og unge
- Kan du tale, læse og forstå lidt dansk eller engelsk, er det en fordel
- Du skal have lyst til at arbejde og lære nyt
- Du skal være god til at samarbejde
- Du skal være kreativ
- Du skal kunne arbejde under ledelse

Krav

- Du skal være stabil og møde til tiden hver dag
- Du skal følge de samme regler som dine kolleger
- Spørg, hvis du ikke forstår opgaverne
- Du skal kunne møde tidligt • Vær nysgerrig
- Du skal acceptere, at der også serveres svinekød på arbejdspladsen
- Tålmodig, rummelig og god til samarbejde

Uddannelsesmuligheder, eksempler

- Pædagog
- Pædagogisk assistent
- Pædagogmedhjælper
- Lærer

Detail



Opgaver

- Kundebetjening
- Oprydning
- Kassebetjening
- Opfyldning af varer på hylder
- Pakke varer ud og ind

Sted

- Supermarkeder
- Tøjbutik
- Legetøjsbutik
- Skobutik
- Byggemarked
- Boghandel
- Alle former for butikker

Forløb i virksomhed

- Du lærer branchen at kende
- Du får et netværk i branchen
- Du lærer en arbejdsgiver at kende og får nye kolleger
- Du får erfaringer
- Et forløb i virksomhed kan forbedre dine muligheder for at få fast arbejde på et senere tidspunkt
- Personlige egenskaber
- Du skal have lyst til at yde service til kunderne
- Du kan lide at tale med mennesker
- Kan du tale, læse og forstå lidt dansk eller engelsk er det en fordel
- Du skal have lyst til at arbejde og lære nyt
- Du skal være god til at samarbejde
- Du skal kunne arbejde under ledelse

Krav

- Du skal være stabil og møde til tiden hver dag
- Du skal følge de samme regler som dine kolleger
- Spørg, hvis du ikke forstår opgaverne
- Vær nysgerrig
- Kan acceptere skiftende arbejdstider

Uddannelsesmuligheder, eksempler

- Butiksassistent
- Indkøbsassistent
- Handelsassistent

Lager/logistik



Opgaver

- Modtage varer på lager
- Lægge varer på plads på lager og i butik
- Sende varer videre til kunder
- Udlevere varer
- Pakke varer og produkter
- Kontrol og optælling

Sted

- Godsterminaler
- Store og små virksomheder
- Supermarkeder
- Engrosvirksomheder

Forløb i virksomhed

- Du lærer branchen at kende
- Du får et netværk i branchen
- Du lærer en arbejdsgiver at kende og får nye kolleger
- Du får erfaringer
- Et forløb i en virksomhed kan forbedre dine muligheder for at få et fast arbejde på et senere tidspunkt

Personlige egenskaber

- Du skal have en god fysik
- Du skal have en god ordenssans
- Kan du tale, læse og forstå lidt dansk eller engelsk, er det en fordel
- Du skal have lyst til at arbejde og lære nyt
- Du skal kunne arbejde under ledelse

Krav

- Du skal være stabil og møde til tiden hver dag
- Du skal følge de samme regler som dine kolleger
- Spørg, hvis du ikke forstår opgaverne
- Vær nysgerrig
- Møde tidligt om morgenen
- Kunne klare arbejde hvor du står og går det meste af dagen

Uddannelsesmuligheder, eksempler

- Lagermedhjælper
- Lageroperatør
- Truckfører
- Lager og terminaldisponent

Pakke/produktion/montage



Opgaver

- Samle og montere produkter og varer
- Kontrollere kvalitet
- Pakke varer og produkter til forsendelse
- Sortering og optælling
- Lagerstyring
- Samarbejde med kolleger
- Oprydning

Sted

- Store og små virksomheder
- Engrosvirksomheder
- Fabrikker og industri Forløb i virksomhed
- Du lærer branchen at kende
- Du får et netværk i branchen
- Du lærer en arbejdsgiver at kende og møder kolleger
- Du får erfaringer
- Et forløb i en virksomhed kan forbedre mulighederne for at få et fast arbejde på et senere tidspunkt

Forløb i virksomhed

- Du lærer branchen at kende
- Du får et netværk i branchen
- Du lærer en arbejdsgiver at kende og møder kolleger
- Du får erfaringer
- Et forløb i en virksomhed kan forbedre mulighederne for at få et fast arbejde på et senere tidspunkt

Personlige egenskaber

- Du skal have en god fysik
- Du skal have en god ordenssans
- Kan du tale, læse og forstå lidt dansk eller engelsk er det en fordel
- Du skal have lyst til at arbejde og lære nyt
- Du skal kunne arbejde under ledelse

Krav

- Du skal være stabil og møde til tiden hver dag
- Du skal følge de samme regler som dine kolleger
- Spørg, hvis du ikke forstår opgaverne
- Vær nysgerrig
- God fysik
- Du skal kunne møde tidligt

Uddannelsesmuligheder, eksempler

- Industrioperatør
- Produktionsmedarbejder
- Specialarbejder
- Diverse AMU kurser

Rengøring



Opgaver

- Vaske gulve
- Støvsuge og feje
- Tørre støv af
- Soignering af toiletter og badeværelser
- Trappevask
- Oprydning
- Tømning af skraldespande
- Lave kaffe og te
- Dække bord og rydde af

Sted

- Skoler
- Fabrikker
- Kontorer
- Private hjem
- Statslige og kommunale arbejdspladser

Forløb i virksomhed

- Du lærer branchen at kende
- Du får et netværk i branchen
- Du lærer en arbejdsgiver at kende og får nye kolleger
- Du får erfaringer
- Et forløb i en virksomhed kan forbedre mulighederne for at få et fast arbejde på et senere tidspunkt

Personlige egenskaber

- Du skal have lyst til at holde orden og gøre rent
- Du skal være serviceminded
- Du skal kunne holde orden og have overblik
- Kan du tale, læse og forstå lidt dansk eller engelsk, er det en fordel
- Du skal have lyst til at arbejde og lære nyt
- Du skal kunne arbejde under ledelse

Krav

- Du skal være stabil og møde til tiden hver dag
- Du skal følge de samme regler som dine kolleger
- Spørg, hvis du ikke forstår opgaverne
- Vær nysgerrig
- God fysik
- Møde tidligt om morgenen

Uddannelsesmuligheder, eksempler

- Serviceassistent
- Rengøringsassistent
- Hygiejnekursus
- Diverse AMU kurser

Pleje og omsorg

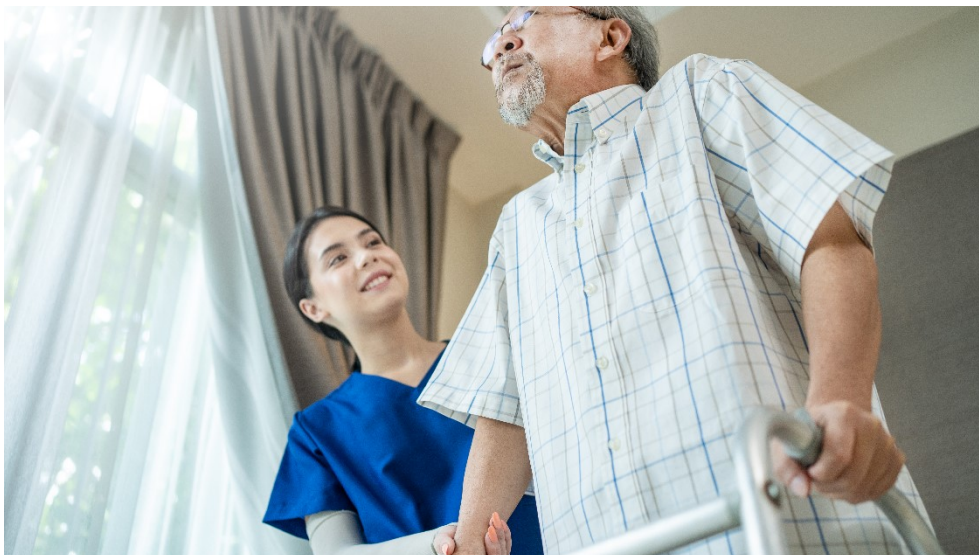

Opgaver

- Samvær og omsorg
- Anretning og servering af mad
- Gåture, indkøb og udflugter
- Plejeopgaver
- Oprydning
- Samarbejde med pårørende

Sted

- Beskyttede boliger
- Plejehjem
- Døgninstitutioner
- Private hjem

Forløb i virksomhed

- Du lærer branchen at kende
- Du får et netværk i branchen
- Du lærer en arbejdsgiver at kende og får nye kolleger
- Du får erfaringer
- Et forløb i en virksomhed kan forbedre dine muligheder for at få et fast arbejde på et senere tidspunkt

Personlige egenskaber

- Du skal have lyst til pleje og omsorg
- Du skal have lyst til at være sammen med ældre og handicappede
- Kan du tale, læse og forstå lidt dansk eller engelsk, er det en fordel
- Du skal have lyst til at arbejde og lære nyt
- Du skal være god til at samarbejde
- Du skal kunne arbejde under ledelse

Krav

- Du skal være stabil og møde til tiden hver dag
- Du skal følge de samme regler som dine kolleger
- Spørg, hvis du ikke forstår opgaverne
- Du skal kunne møde tidligt
- Vær nysgerrig
- Du skal acceptere, at der også serveres svinekød på arbejdspladsen
- Tålmodig, rummelig og god til samarbejde

Uddannelsesmuligheder, eksempler

- Social- og sundhedshjælper
- Social- og sundhedsassistent
- Sygeplejerske

Landbrug / skovbrug / gartneri



Opgaver

- Pasning af husdyr
- Høst og markarbejde
- Vedligehold af grønne arealer
- Plantning og såning
- Beskæring, fældning og vedligehold af skov og naturområder
- Anlægsteknik, lægning af sten og fliser
- Vedligeholdelse og anlæg af haver og parker
- Bekæmpelse af ukrudt og skadedyr
- Dyrkning og pleje af potteplanter, grøntsager, buske og træer
- Kundeservice

Sted

- Gartneri
- Havecentre og væksthuse
- Landbrug
- Skovdrift og naturpleje
- Kirkegårde, parker og private haver
- Institutioner
- Boligselskaber

Forløb i virksomhed

- Du lærer branchen at kende
- Du får et netværk i branchen
- Du lærer en arbejdsgiver at kende og får nye kolleger
- Du får erfaringer
- Et forløb i en virksomhed kan forbedre dine muligheder for at få et fast arbejde på et senere tidspunkt

Personlige egenskaber

- Du skal have lyst til at arbejde med natur, miljø, planter og dyr
- Kan du tale, læse og forstå lidt dansk eller engelsk, er det en fordel
- Du skal have lyst til at arbejde og lære nyt
- Du skal være god til at samarbejde
- Du skal være selvstændig og initiativrig
- Du skal kunne arbejde under ledelse

Uddannelsesmuligheder, eksempler

- Landmand, husdyr
- Landmand, planter
- Landbrugsassistent, planter eller dyr
- Hestemanager
- Jordbrugsmaskinfører
- Dyrepasser
- Anlægsgartner
- Gartner
- Blomsterbinder
- Skov og naturtekniker
- Brolægger
- Anlægsgartner

Egne notater

Kom videre

Kontakt dit lokale jobcenter og hør mere om mulighederne for at komme i et forløb på en virksomhed. Link til mit jobcenter:

info.jobnet.dk/mit-jobcenter.

Copyright på trykudgave af hæftet om branchepakker ©
KOMPETENCECENTER SKANDERBORG.

Styrelsen for Arbejdsmarked og Rekruttering har udgivet det digitale hæfte om branchepakker i 2018. Hæftet kan hentes på jobnet.dk.

Styrelsen for Arbejdsmarked
og Rekruttering
Vermundsgade 38
2100 København Ø

T. 7221 7440
E-mail. star@star.dk
www.star.dk